

FYNTHESE NIEUWSBRIEF

Fynthese Financiële Planning, vlierbaan 36-36a, 2908 LR Capelle aan den IJssel www.fynthese.nl, info@fynthese.nl, 010-2094377

EINDEJAARSTIPS 2010

Gewaardeerde relatie,

Wij krijgen geregeld de vraag of er niet nieuwe slimme dingen te melden zijn voor de aangifte inkomstenbelasting. Hoewel de belastingdienst steeds strengere regels maakt zijn er zeker nog aandachtspunten voor U.

In deze extra Nieuwsbrief willen wij u deze aandachtspunten op de rand van 2011 zeker niet onthouden. Doe er Uw voordeel mee en regel het dit jaar nog.

In januari krijgt u van ons als altijd het formulier met de aan te leveren gegevens en een paar aandachtspunten m.b.t. extra service vanuit Fynthese. Denk hierbij aan de Financiële Foto, het doorlichten van uw schade portefeuille of een scan van uw bestaande produkten op woekerpolissen en te hoge risico premies. Maakt U vooral gebruik van deze service, wij zijn dara voor!!

Ons team



Erik van der Sluis FFP/RFEA.
Directeur Eigenaar

Gecertificeerd Financieel
Planner FFP.
Erkend Hypotheekadviseur.
Geregistreerd Financieel
Echtscheiding Adviseur.

Specialismen:

- Financiële Planning
- Hypothecaire Planning
- Bemiddeling en advies bij Echtscheiding

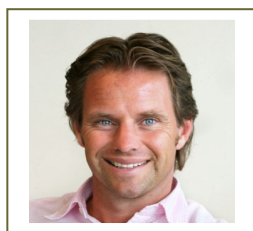

Drs. Maurice Wijmans MFP
Directeur Eigenaar

Gecertificeerd Financieel
Planner FFP/MFP.
Erkend Hypotheekadviseur.

Specialismen:

- Financiële Planning
- Hypothecaire Planning
- Bemiddeling en advies bij echtscheiding
- Belastingadvies.

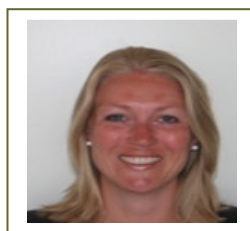

Sabrina van Beele
Office Manager

Specialismen:

- Belastingadvies.
- Administratieve dossiervoering
- Budget Coach

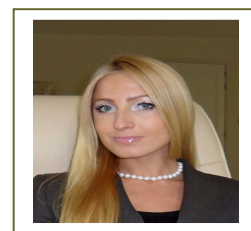

Ir. Julija Levkova
Assurantiën & Vastgoed

Bouwkundig ingenieur.
WFT assurantie – adviseur.

Specialismen:

- Vastgoed financiering
- Vastgoed beheer
- Assurantiën.

In dit nummer

Fynthese is niet failliet!	1
Ons team	1
Dienstverlening Fynthese Financiële Planning	2
Financiële Foto tegen gereduceerd tarief	2

Fynthese is sterker dan ooit en biedt derhalve een aantal extra diensten aan. Op onze site kunt u constateren dat wij nog steeds in de lucht zijn.

ONS ADVIES : CHECK ONZE SITE !!!

In de 1^{ste} helft van 2011 gaat die grondig gerenoveerd worden zodat wij u nog beter van dienst kunnen zijn.

Alvast de beste wensen en fijne kerstdagen.

EINDEJAARSTIPS 2010 Fynthese

Betaal eigenwoning rente en/of partneralimentatie vooruit

Indien u volgend jaar in een lager tarief valt (u wordt 65 of gaat minder werken door bijv. pre-pensioen) of indien u dit jaar een extreem hoog inkomen box 1 heeft (Gouden Handdruk, bonus) dan kan het interessant zijn de rente van de eerste 6 maanden 2011 al in december 2010 te betalen. Hierover dient u afspraken te maken met uw hypotheekbank. Vopor partneralimentatie geldt hetzelfde behoudens de 6 maandsperiode en het feit dat u moet overleggen met uw ex-partner

Vraag toeslagen aan

Indien u deze toeslagen heeft lopen dan zal de belastingdienst u vanzelf een juiste aanslag opleggen aan einde van het jaar. Zolang er niets loopt zal de belastingdienst niets berekenen en loopt u mogelijk geld mis. De toeslagen dient u zelf m.b.v. uw digi-D code aan te vragen op www.toeslagen.nl.

Verzamel uw giften

Giften zijn aftrekbaar voor zover deze een drempel overschrijden. Elk jaar heeft U deze drempel. Door giften in te betalen in 1 specifiek jaar is de kans groter dat u de drempel overschrijdt. De drempel bedraagt over algemeen 1% van uw verzamelinkomen.

Doe aangiften

Wees niet bang om aangifte te doen, geen angst voor die blauwe envelop. Met name degene die niet het hele jaar door werken (kinderen, mensen met bijbaan) hebben grote kans op teruggave van belasting.

Doe grote geplande uitgaven nog dit jaar

Uitgaven verlagen uw grondslag voor vermogensremndementsheffing in box 3. Het verlaagt het slado per 31-12 en dat telt voor 50% mee in 2010 en zelfs voor 100% in 2011.

Los kleine leningen af

Leningen verlagen het vermogen in box 3 maar dat geldt niet voor het totaal aan lening indien dat onder de drempel van € 2.900 per persoon blijft. Terwijl wel elke Euro mee telt in box 3. Heeft u een totaal aan leningen kleiner dan € 2.900 per persoon en wel spaargeld. Los dan (tijdelijk) af.

EXTRA TIP 2011 : LAAT FYNTHESE EEN FOTO MAKEN !!!

Fynthese biedt U als klant de mogelijkheid om diverse risicoscenario's voor u in beeld te brengen zonder dat daar een productverkoop aan gekoppeld wordt. Uitgangspunt is om inzicht te geven in uw inkomenssituatie bij diverse scenario's.

U ontvangt van Fynthese een Financiële Foto van uw financiële situatie. U bent geheel vrij om mogelijk ontstane tekorten zelf of met een adviseur naar uw keuze aan te vullen. Uiteraard biedt Fynthese u ook die mogelijkheid.

Voor u als bestaande klant van Fynthese bieden wij de analyse aan voor slechts € 50. Indien u van dit aanbod gebruik wenst te maken dan verzoeken wij u ons een mail te zenden naar info@fynthese.nl.

Bij het aanleveren van de gegevens voor de aangifte inkomstenbelasting heeft u de mogelijkheid daar voor te kiezen.